

Realizar Login

O login é o processo de identificação de um usuário em um sistema, geralmente por meio de um nome de usuário (No caso do da Aplicação WEB, sua forma de acesso é o login institucional) e uma senha. Ele é essencial para garantir que apenas pessoas autorizadas tenham acesso a determinadas informações ou funcionalidades.

Sua importância está no controle de acesso, impedindo que usuários não autorizados entrem no sistema e garantindo a segurança dos dados. Além disso, o login permite personalizar a experiência do usuário, exibindo suas informações e preferências de forma segura.

- Ao iniciar a aplicação Web R.U, você se depara com a tela inicial, precedendo a tela de Login, representada abaixo:



Universidade Federal dos Vales do Jequitinhonha e Mucuri

Portal Institucional



Restaurante Universitário

Sistema de Gerenciamento aos Benefícios do Restaurante Universitário



Benefícios do Restaurante Universitário

Este é um sistema desenvolvido pela Divisão de Sistemas Institucionais (DSI) da UFVJM, visando facilitar o controle e a gestão dos benefícios, relacionados ao restaurante universitário, concedidos aos estudantes da UFVJM. O sistema permite o gerenciamento de refeições, bem como os tickets disponíveis para cada estudante beneficiário.

[Entrar com UFVJM](#)

Ao utilizar este site e seus serviços você concorda com os [Termos de Uso e Privacidade](#)

Ao clicar na opção Entrar com UFVJM, você será redirecionado para a página de Login:

> Autenticar

A Conta Institucional UFMJM, faz parte da **UFVJM.digital** e é uma identificação institucional que é fornecida a todos os alunos, servidores e colaboradores da instituição. [Clique aqui](#) e saiba mais.

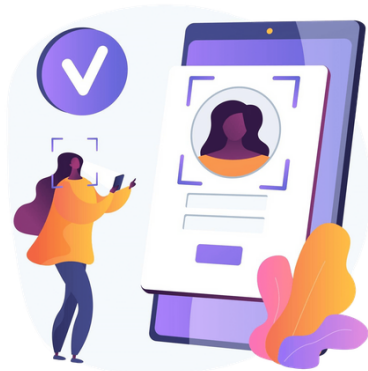

Acesse a Conta Institucional

Login institucional

login.institucional

Informe seu login institucional

Senha institucional



Informe sua senha institucional

[Esqueceu sua senha?](#)

Login

[Primeiro Acesso?](#)

Passos:

- 1) Preencher o campo de Login;
- 2) Preencher o campo de Senha;
- 3) Clicar no Botão de Login.
- 4) Caso tenha esquecido a senha, clicar no botão de esqueceu sua senha.
- 5) Caso seja o seu primeiro acesso, clicar na opção de primeiro acesso que você será redirecionado para a tela de criação de conta.

Observações:

No campo de Login Institucional, você irá digitar o seu login da instituição.

Exemplo: Se seu e-mail institucional é: **Nome.Sobrenome@ufvjm.edu.br**, seu login institucional será: Nome.Sobrenome

No campo senha, você irá digitar sua senha utilizada para acessar o email institucional.

O tutorial da tela de escolha de papéis, será explorada no próximo capítulo. Seu acesso está disponível, através do link a seguir: [Clique aqui](#) para acessar o tutorial.

Revision #6

Created 6 March 2025 12:27:11 by Pedro Henrique Barroso

Updated 7 March 2025 11:02:00 by Pedro Henrique Barroso