

Como utilizar o Certificado

1. Para assinar, digitalmente, o seu documento em formato PDF com o **Certificado Digital ICPEdu**, é necessário que possua o *software* **Acrobat Reader DC** ([clique aqui para fazer o download](#)).

Observação: este *software* não possui suporte para o sistema operacional *Linux*.

Abra o documento que deseja assinar e procure nas ferramentas do **Acrobat** a opção <**Assinar Digitalmente Certificados**>;

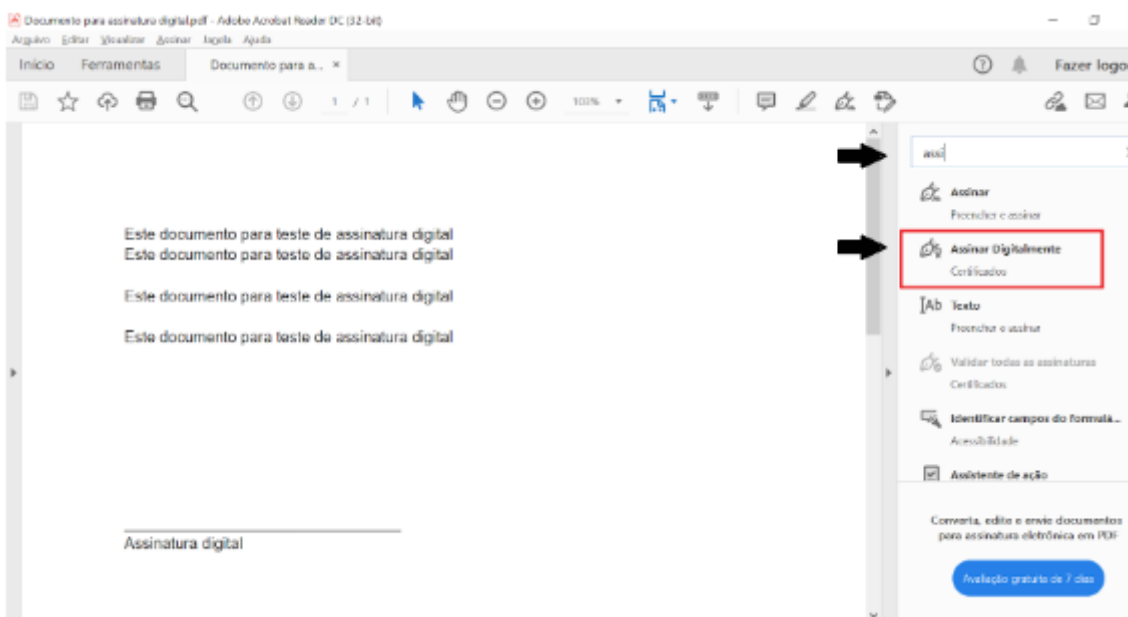

2. Clique em <**Assinar Digitalmente**>;

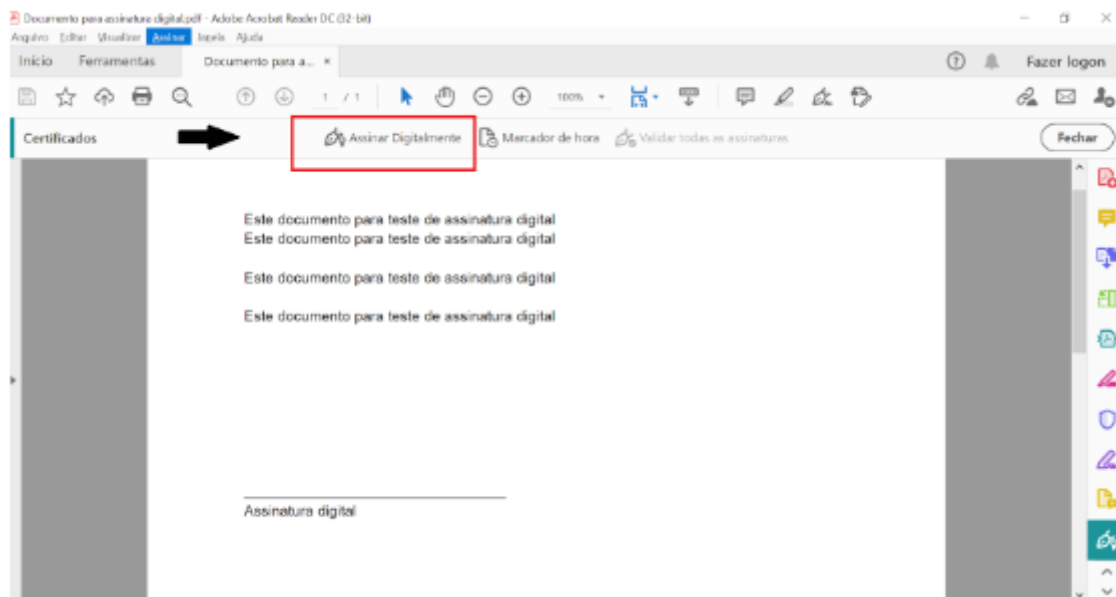

3. Com o *mouse*, clique e arraste o cursor no local do documento onde gostaria de posicionar a assinatura digital;

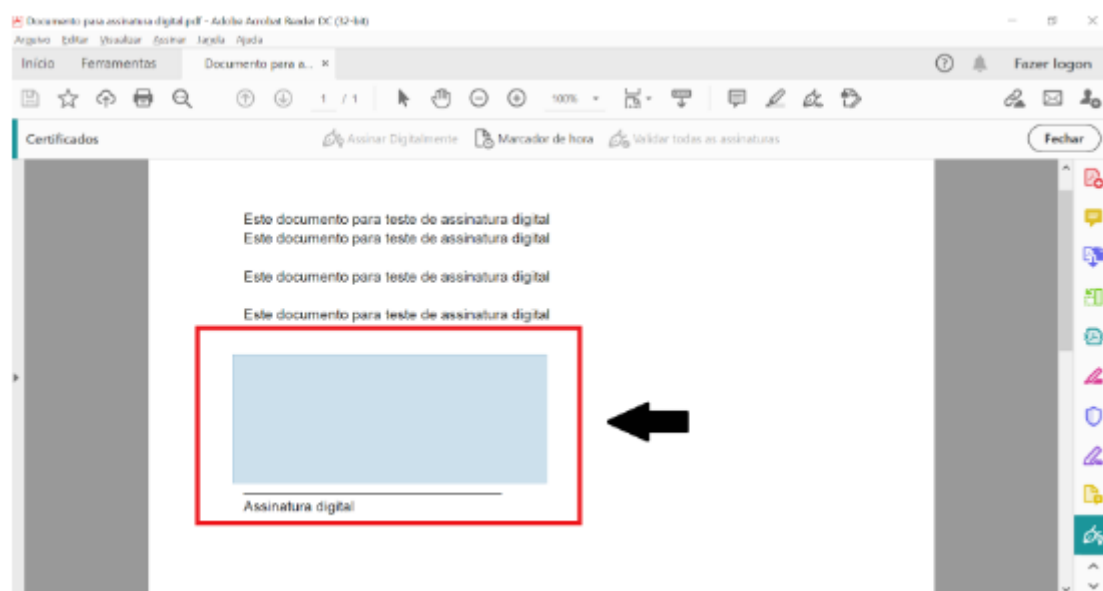

4. Se você já utilizou outro tipo de Certificado Digital no dispositivo em que abriu o documento, ele irá identificar as mídias conhecidas e, logo depois, irá exibir a tela abaixo. Caso seja a primeira vez que irá utilizar a assinatura, clique em <**Configurar nova ID digital**>;

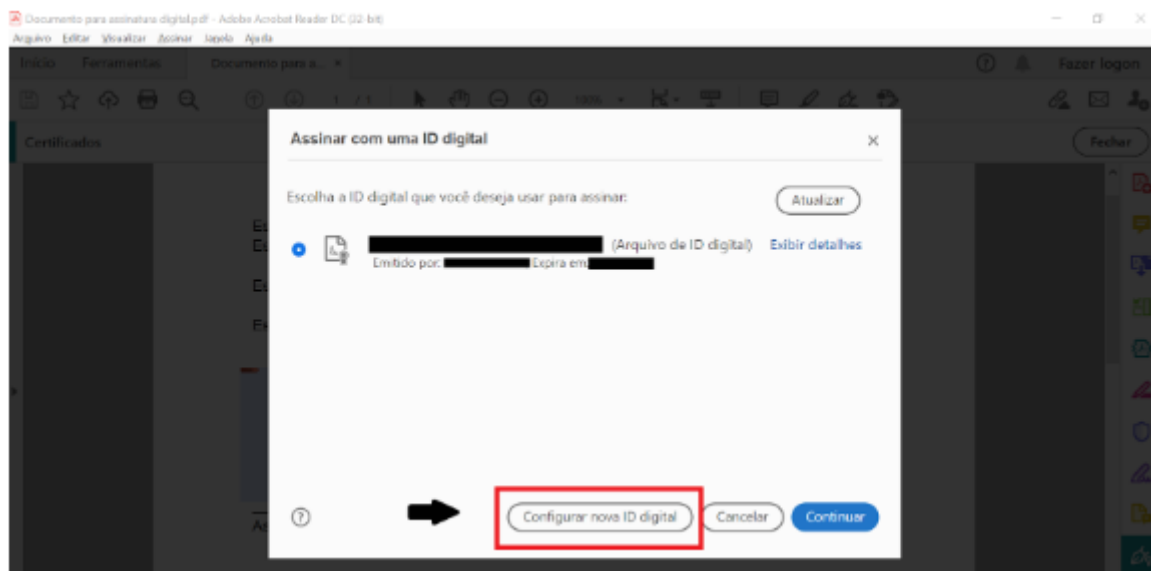

5. Selecione a opção **Usar uma ID digital de um arquivo** e depois clique em **<Continuar>**;

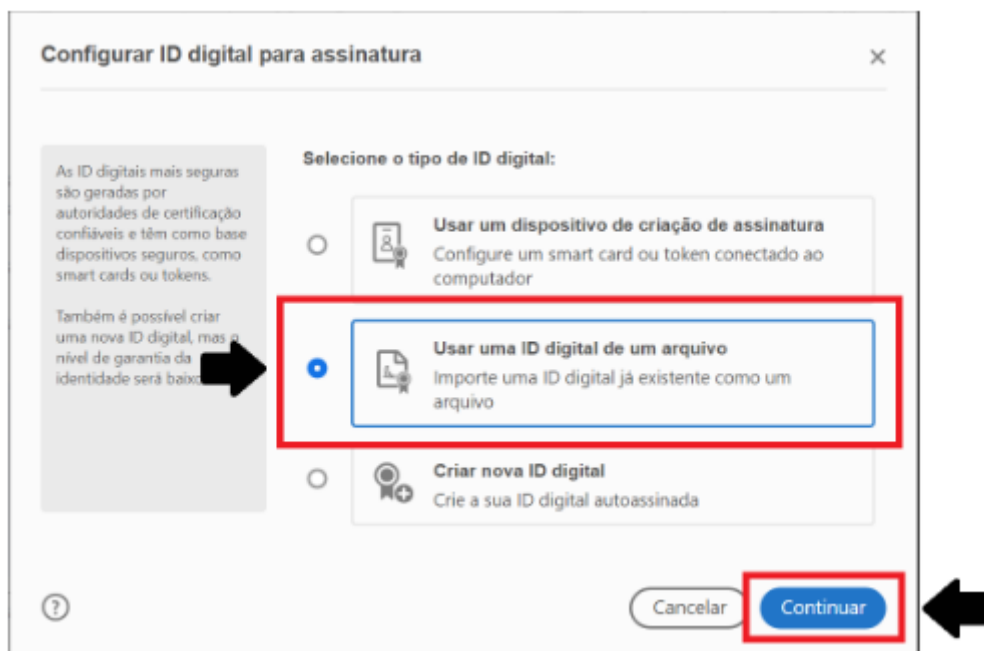

6. Clique em **<Procurar>** para selecionar o local seguro onde você guardou o arquivo do Certificado. Insira a senha do seu Certificado Digital **ICPEDU** no campo **Insira a senha da ID digital** e clique em **<Continuar>**;

Encontrar um arquivo de ID digital

Arquivos de ID digital geralmente apresentam uma extensão PFX ou P12 e contêm os arquivos de chave pública (Certificado) e de chave privada associada.

Para fazer login com uma ID digital disponível como um arquivo, siga as instruções para procurar e selecionar o arquivo e digite a senha de proteção da chave privada.

Procure um arquivo de ID digital. Os arquivos de ID digital são protegidos por senha e não é possível acessá-los se você não souber a senha.

Insira a senha da ID digital

7. Clique novamente em <**Continuar**>;

Adicionar IDs digitais de um arquivo

A ID digital será adicionada à sua lista de IDs digitais que podem ser usadas para assinaturas digitais:



Emitido por: AC PESSOA SC, Expira em: 2022.06.17 12:14:56 Z

[Exibir detalhes](#)

8. Insira a senha do seu Certificado Digital ICPEU no campo **Insira o PIN** ou a **senha da ID digital**. Clique em <**Assinar**>.

Assinar como "[redacted]"

Aparência: Texto padrão

Criar

Assinado de forma digital por [redacted]

Dados: 2021.07.14 09:11:58 -03'00'

☐ Bloquear o documento depois de assinar

Exibir detalhes do certificado

Revise o conteúdo do documento que pode interferir na assinatura

Revise

Voltar Assinar

Atenção: caso você seja a única pessoa a assinar este documento, selecione a opção <**Bloquear o documento depois de assinar**>. Para o caso de mais pessoas assinarem depois de você, deixe o campo desmarcado.

O dispositivo solicitará que o documento seja salvo. Pode-se optar por salvar com o mesmo nome, substituindo o arquivo original sem assinatura, ou com qualquer outro nome desejado.

Há também um tutorial em vídeo [aqui](#).

Revision #6

Created 8 November 2022 19:23:52 by Amanda Cristina Albano Gonçalves

Updated 9 November 2022 16:37:19 by Amanda Cristina Albano Gonçalves