

# Conexão manual - Windows

Para **configurar** a rede Eduroam no Windows 8 acima, siga os seguintes passos:

1. Clicar no botão "**Iniciar**";
2. Pesquisar por "*Wi-fi*" no campo de pesquisa;
3. Abrir as Configurações de *Wi-fi*;
4. Acessar "**Gerenciar redes conhecidas**";
5. Clicar em "**Adicionar uma nova rede**";
6. Preencher os campos conforme dados e imagem a seguir:
  1. Nome da rede: **eduroam**
  2. Tipo de segurança: **AES WPA2-Enterprise**
  3. Método EAP: **EAP-TTLS**
  4. Identidade: **seu login institucional incluindo @ufvjm.edu.br**
  5. Método de autenticação: **senha não criptografada (PAP)**
7. Clicar em "**Salvar**"

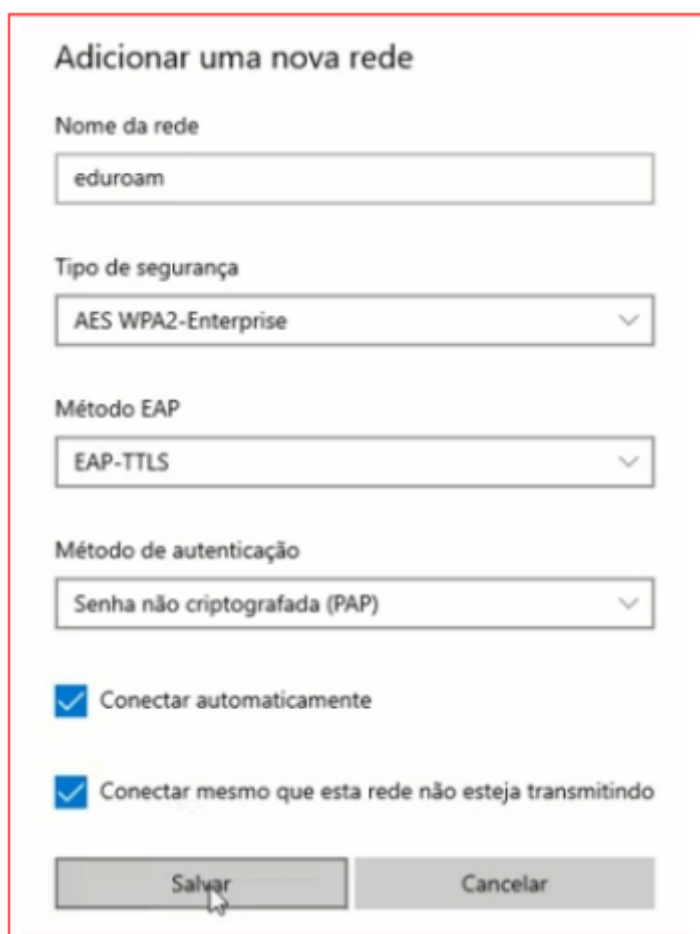

Para **acessar** a rede eduroam no Windows 10, seguir os passos a seguir:

1. Clicar no botão de **redes** e em seguida na conexão **eduroam**;
2. Clicar em "**Conectar automaticamente**" e em seguida em "**Conectar**";
3. Nome de usuário: **login institucional** (nome.sobrenome)
4. Senha: **senha institucional** (senha da rede CAFe)
5. Clicar em "**Ok**"
6. Clicar em "**Conectar**"

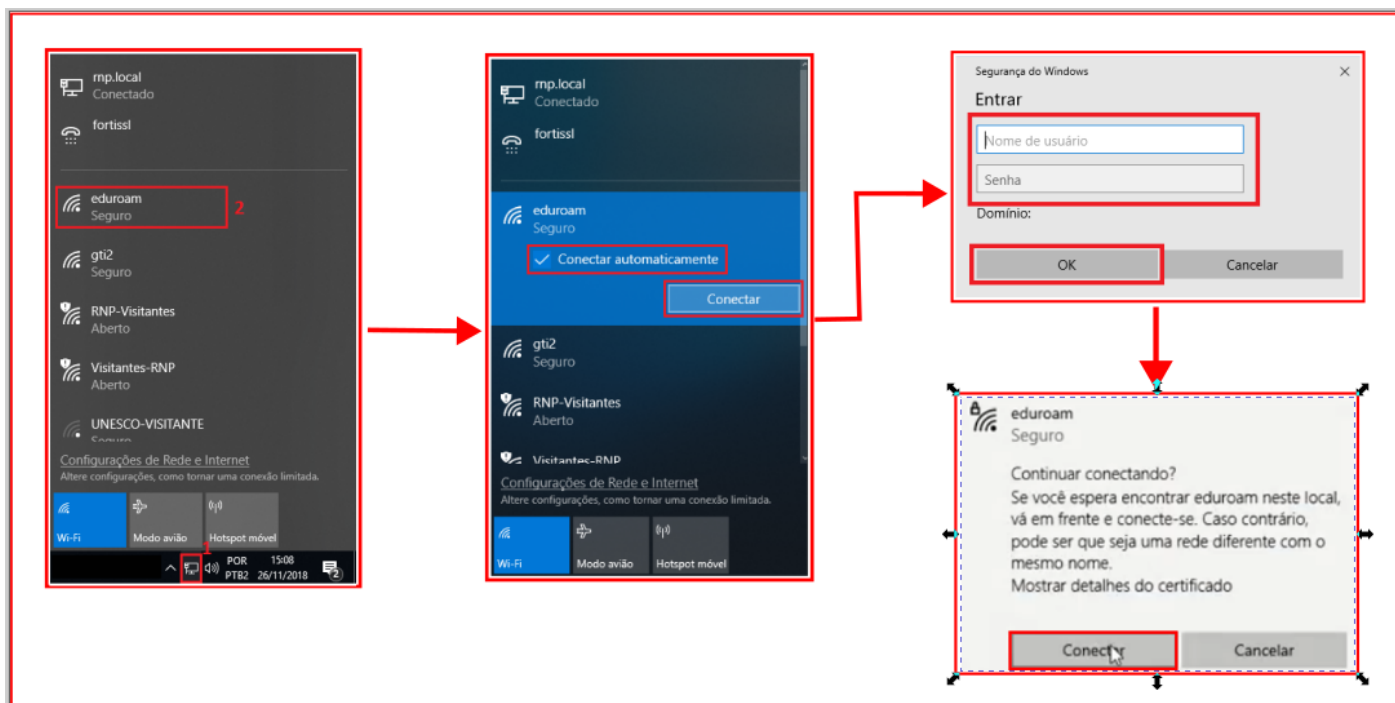

Revision #15

Created 11 July 2022 17:45:42 by Amanda Cristina Albano Gonçalves

Updated 12 March 2024 12:48:27 by Amanda Cristina Albano Gonçalves